



HULP NODIG?

Hulp nodig?

We helpen je graag verder op één van onze zitdagen! Er zijn vaste zitdagen in onze kantoren. Of kom naar een zitdag op locatie. Je vindt het overzicht in deze folder.

ZITDAGEN OP LOCATIE IN:

ERPE-MERE

Sociaal huis - Oudenaardsesteenweg 458
van 13u tot 16u op
donderdag 03/04/2025
donderdag 15/05/2025
donderdag 12/06/2025

GERAARDSBERGEN

Sociaal huis - Kattestraat 27
van 13u tot 16u op
dinsdag 01/04/2025
dinsdag 08/04/2025
dinsdag 15/04/2025
dinsdag 22/04/2025
dinsdag 29/04/2025
dinsdag 06/05/2025
dinsdag 13/05/2025
dinsdag 20/05/2025
dinsdag 27/05/2025
dinsdag 03/06/2025
dinsdag 10/06/2025
dinsdag 17/06/2025
dinsdag 24/06/2025

WICHELEN

Sociaal huis - Oud Dorp 2
van 13u tot 16u op
dinsdag 13/05/2025
dinsdag 19/06/2025

KOM NAAR ONZE ZITDAGEN

HAALERT

Sociaal huis - Donkerstraat 30
van 9u tot 12u op
donderdag 08/04/2025
donderdag 20/05/2025
donderdag 24/06/2025

LEDE

Burgerhuis - Administratief Centrum 2
van 13u tot 16u op
dinsdag 29/04/2025
dinsdag 27/05/2025

ZITDAGEN IN ONZE KANTOREN

KANTOOR AALST

Heilig Hartlaan 54 - Aalst
MAANDAG: 9u-12u en 13u-16u

KANTOOR NINOVE

Acaciastraat 1 - Ninove
WOENSDAG: 9u-12u en 13u-16u

KANTOOR DENDERLEEUEW

Steenweg 439 - Denderleeuw
DONDERDAG: 9u-12u en 13u-16u

Ons contacteren?

Telefonisch elke werkdag van 8u - 12u
053 77 15 18
Via email:
inschrijvingen@denderzuid.be

Meer informatie via:
www.woonmaatschappijdenderzuid.be
www.vlaanderen.be/wonen-in-vlaanderen



Woonmaatschappij
DENDER-ZUID

ONLINE INSCHRIJVEN voor een sociale woning VIA HET CENTRAAL INSCHRIJVINGSREGISTER

In deze brochure vind je meer informatie over hoe je online kan inschrijven voor een sociale woning en waar je terecht kan voor hulp.



INSCHRIJVEN EN JE DOSSIER BEHEREN, KAN VANAF NU ONLINE.

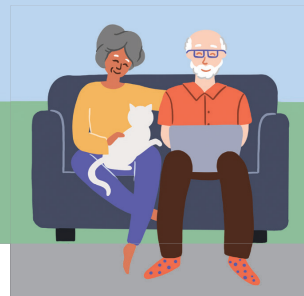

Inschrijven voor een sociale woning kan vanaf nu online. Je schrijft je éénmalig in om een sociale woning te huren. Je start jouw dossier volledig zelf op, digitaal en veilig. Registreer je via www.vlaanderen.be/sociaalhuren.

Ook wie reeds ingeschreven is, vindt voortaan al zijn gegevens in zijn online dossier. Kijk de informatie zeker na, wijzig waar nodig en bevestig dan je inschrijving. Zo blijf je op de wachtlijst staan.

RECHT OP EEN SOCIALE WONING?

Niet iedereen kan een sociale woning huren. Er zijn een aantal voorwaarden. Op www.vlaanderen.be/sociaalhuren vind je alle voorwaarden. Je vindt ook meer informatie op onze website.

Dit heb je ook nodig:



HOE SCHRIJF JE IN?

1. Je meldt je aan via www.vlaanderen.be/sociaalhuren. Je kan je veilig aanmelden met Itsme (www.itsme.be) of e-ID en kaartlezer.
2. Je vult jouw gegevens op een paar pagina's in. Wat de overheid al over je weet, is automatisch ingevuld. Maar, we hebben niet al jouw gegevens. Daarom moet je nog extra documenten met persoonlijke informatie toevoegen. (zie grijze kader)
3. Je doet jouw aanvraag. Dat doe je door op de knop 'Aanvraag indienen' te klikken. Als je dossier onvolledig is, informeert de woonmaatschappij welke documenten nog ontbreken.
4. Is alles in orde en voldoe je aan de voorwaarden, dan ben je ingeschreven als kandidaat-huurder.

Hulp nodig? Check onze zitdagen!
Of mail: inschrijvingen@denderzuid.be

WELKE DOCUMENTEN HEB JE NODIG?

De informatie in een kandidatendossier in het CIR komt uit de Kruispuntbank van de Sociale Zekerheid (KSZ). Maar omdat het KSZ niet persé over alle nodige gegevens beschikt, is het belangrijk dat bestaande kandidaten hun dossier nakijken, aanvullen waar nodig en nadien bevestigen.

Hou volgende documenten bij de hand:

- attest van arbeidsongeschiktheid
- verblijfspapieren
- certificaten om een geestelijke of lichamelijke handicap aan te tonen
- loonfiches of een attest leefloon, werkloosheidsuitkering
- beroepsinkomsten uit het buitenland
- collectieve schuldenregeling
- budgetbegeleiding
- als je een andere woning(en) bezit in het binnen- of buitenland: de wettelijke papieren ervan en de documenten die aantonen waarom je niet in deze woning(en) kan wonen